

RCPN 17 Dehesa Golondrina

Itinerario fácil (color azul) que tiene su inicio en la localidad de Navacerrada. La ruta, que abandona la población por la Avenida de Madrid y cruza la carretera M-601, transcurre por la pista que conduce a la Ermita de San Antonio, y rodea el Cerro y la Dehesa de la Golondrina entre rebollares y pastizales de alta montaña, hasta finalizar en la carretera M-614. Desde este punto, el regreso se realizará por el mismo itinerario de ida.

Se recomienda precaución al atravesar la rotonda sobre la carretera M-601, a la salida y entrada de Navacerrada.

Paisajes incomparables para disfrutar de la bicicleta en torno al  Sierra de Guadarrama



TÉRMINOS MUNICIPALES
NAVACERRADA

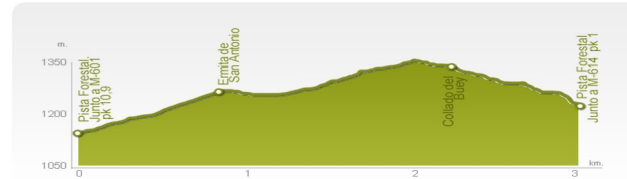

SIERRA DE GUADARRAMA
PARQUE NACIONAL

DATOS

| | | | |
|-------------------------|---------------------------------------|---------------------|---------|
| DIFICULTAD: | Media (azul) | ÉPOCA: | Todas |
| INICIO: | Pista Forestal. Junto a M-611 pk 10,9 | | |
| FINAL: | Pista Forestal. Junto a M-614 pk 1 | | |
| SEÑALIZACIÓN: | SI | PENDIENTE: | 7,56 % |
| TIEMPO A PIE: | Variable (ida y vuelta) | COTA MÍNIMA: | 1.190 m |
| LONGITUD: | 6,14 Km (ida y vuelta) | COTA MÁXIMA: | 1.317 m |
| VISITAS GUIADAS: | No | | |
| RECOMENDACIONES: | Precaución. Modere su velocidad. | | |

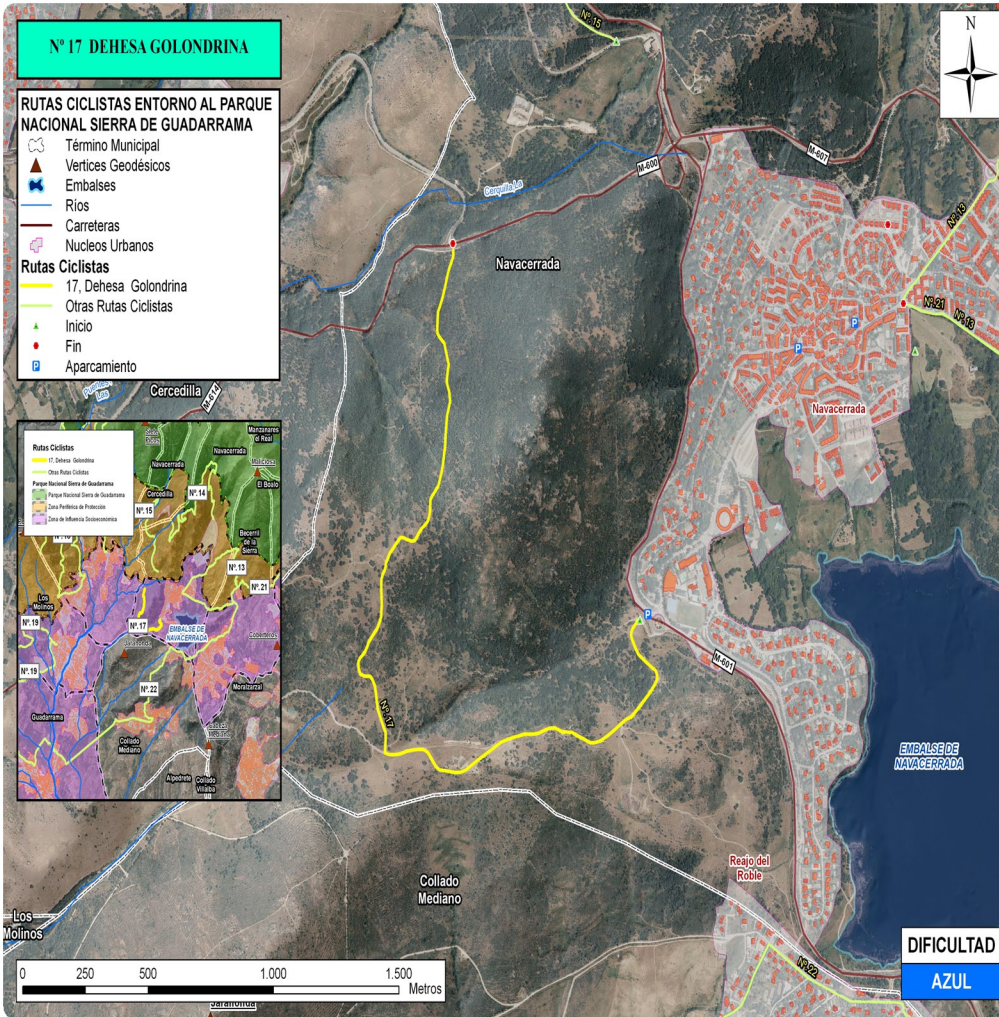

ELEMENTOS DE INTERÉS



- REBOLLARES
- PASTIZALES DE ALTA MONTAÑA
- ERMITA SAN ANTONIO
- VISTAS DE LA SIERRA DE GUADARRAMA

DIFICULTAD
AZUL