

RCPN 20 Pinares de Guadarrama

Itinerario difícil (color rojo), que parte del área recreativa La Jarosa II. La ruta rodea el embalse y continúa por la pista forestal que asciende, bordeando el Cerro de la Viña, hacia Las Encinillas. Desde allí, la ruta conduce a los pastos de Los Regajos y al barranco del Arroyo de los Álamos Blancos, para descender posteriormente hacia la Umbria de la Barranca y el Camino de la Carrasqueta, que lleva de regreso al aparcamiento.

La ruta ofrece magníficas vistas de pinares de pino albar y pastizales de alta montaña, así como del plano de agua del embalse de la Jarosa. Se recomienda precaución por la elevada afluencia de senderistas y la posible presencia de vehículos a motor en la parte baja de la ruta.

Paisajes incomparables para disfrutar de la bicicleta en torno al Sierra de Guadarrama



TÉRMINOS MUNICIPALES

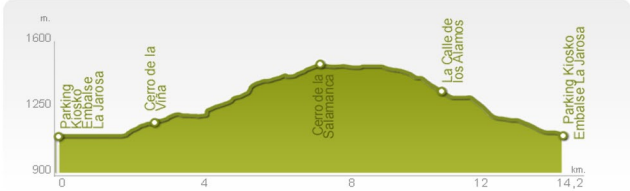

SIERRA DE GUADARRAMA PARQUE NACIONAL

| DATOS | |
|------------------|---|
| DIFICULTAD: | Media (azul) |
| ÉPOCA: | Todas salvo invierno |
| INICIO: | Parking Embalse La Jarosa. Embalse La Jarosa |
| FINAL: | Parking Kiosko La Jarosa. Embalse La Jarosa |
| SEÑALIZACIÓN: | SI |
| TIEMPO A PIE: | Variable |
| LONGITUD: | 14,24 Km (ida y vuelta) |
| VISITAS GUIADAS: | No |
| RECOMENDACIONES: | Precaución. Alta afluencia de senderistas. Modere su velocidad. |
| PENDIENTE: | 6,86% |
| COTA MÍNIMA: | 1.088 m |
| COTA MÁXIMA: | 1.451 m |

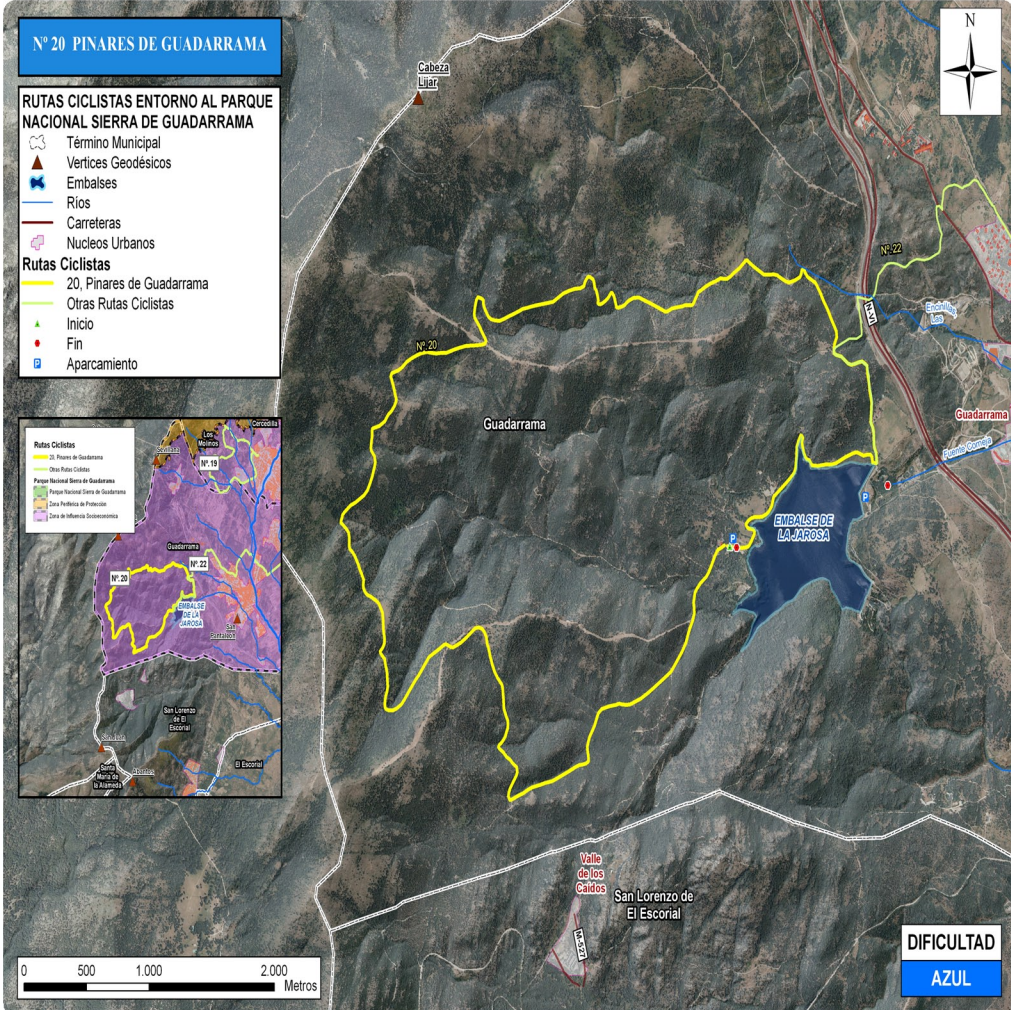

ELEMENTOS DE INTERÉS

- PANORÁMICA DE LA PEDRIZA
- PASTIZALES DE ALTA MONTAÑA
- LÁMINA DE AGUA EMBALSE DE LA JAROSA
- VISTAS DEL VALLE
- PINOS CENTENARIOS