



Por un camino adaptado se llega a la laguna del Salmoral



Senda del Agua

Esta pequeña senda une el municipio de Prádena del Rincón con la Laguna del Salmoral por un cómodo itinerario adaptado a todos los usuarios.

La laguna del Salmoral es un estanque que recoge el agua de la sierra y que se utiliza para el riego de cultivos y prados. La Laguna cuenta con un observatorio de aves para la identificación de las mismas. Tiene además una isleta para asentamiento de nidos y una zona para la conservación de anfibios.

Se ha construido un jardín de rocas, donde se han representado los distintos tipos de rocas que se encuentran en la sierra. Este jardín cuenta con unos paneles interpretativos para la identificación de las distintas rocas y los relieves graníticos de la Sierra de la Cabrera.

Un recorrido lineal presenta a todos los usuarios los principales árboles presentes en la Sierra del Rincón y está adaptado para su uso por invidentes.

En Prádena del Rincón existen más sendas señalizadas. Se pueden consultar sus características en la página web o descargando el folleto de las sendas de Prádena del Rincón.

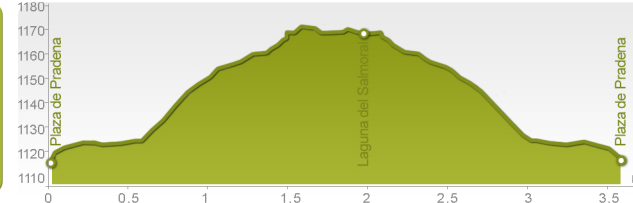

DIFICULTAD:	Baja	ÉPOCA:	Todas
INICIO:	Plaza de Prádena del Rincón		
FINAL:	Mismo punto (ruta circular)		
SEÑALIZACIÓN:	Monolito, cartel de inicio y señales de orientación	PENDIENTE:	3,00 %
TIEMPO A PIE:	1 h (ida y vuelta)	COTA MÍNIMA:	1.125 m
LONGITUD:	3,6 Km (ida y vuelta)	COTA MÁXIMA:	1.190 m
VISITAS GUIADAS:	No		
RECOMENDACIONES:	En verano, evitar las horas centrales del día, llevar sombrero, protección solar y agua potable. Existen pasos habilitados. Si se abre una puerta o portera, no olvide cerrarla. Estacione en las zonas de aparcamiento, basuras en los contenedores o lívelas en una bolsa cerrada.		

DATOS

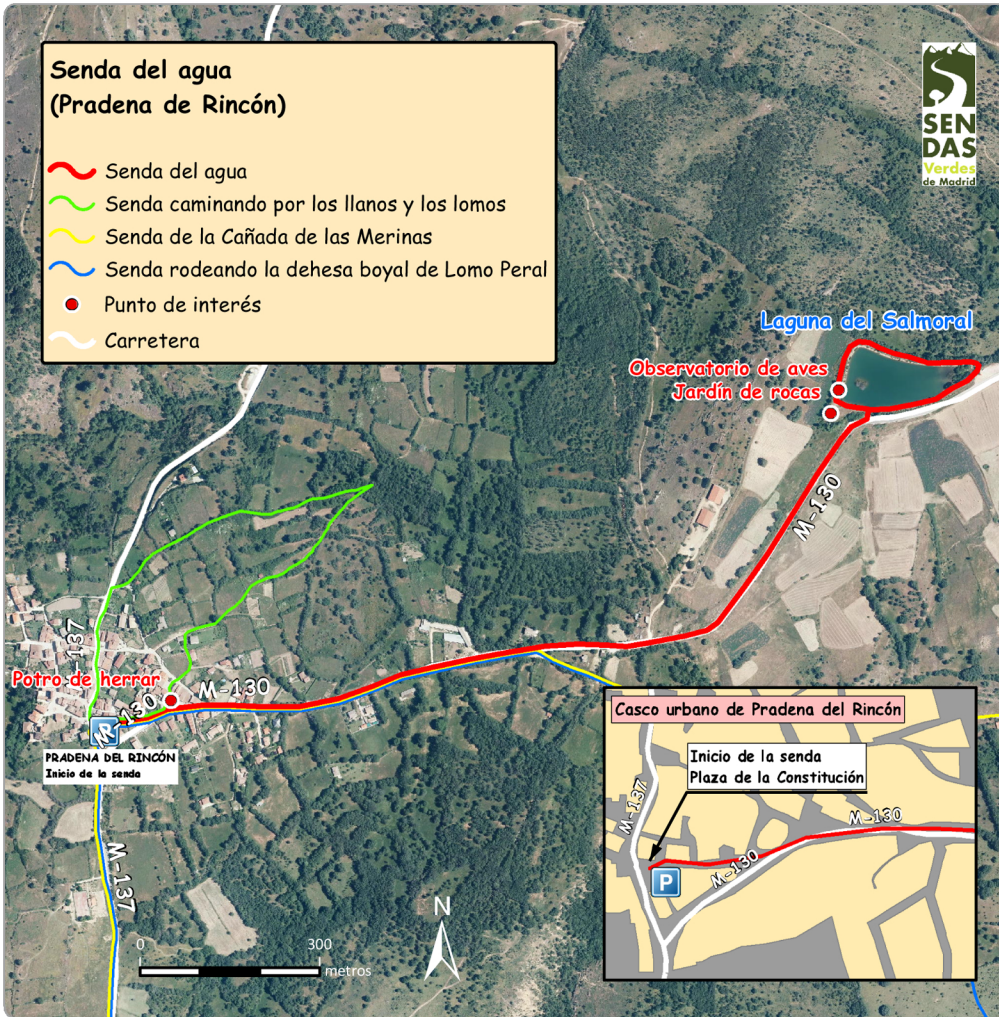

ELEMENTOS DE INTERÉS

LA RESERVA DE LA BIOSFERA DE LA SIERRA DEL RINCÓN ESTÁ FORMADA POR 5 MUNICIPIOS: MONTEJO DE LA SIERRA, PRÁDENA DEL RINCÓN, HORCAJUELO DE LA SIERRA, LA HIRUELA Y PUEBLA DE LA SIERRA.

SE SITUa EN UN ENTORNO QUE HA CONSERVADO POR SU AISLAMIENTO UNA VALIOSÍSIMA BIODIVERSIDAD COMPATIBLE CON LOS USOS TRADICIONALES. CENTRO DE INFORMACIÓN 91-8697058.

LAGUNA DE EL SAMORAL: JARDÍN DE ROCAS, ARBORETO DE LOS SENTIDOS Y OBSERVATORIO DE AVES ACUÁTICAS.

PRÁDENA DEL RINCÓN : ARQUITECTURA TRADICIONAL Y POTRO DE HERRAR. PRADOS DE DIENTE Y SIEGA.