

RCPN 08 Pinares de Canencia

Itinerario fácil (color azul) que parte del área recreativa del Puerto de Canencia, junto a la Fuente de la Raja. La pista asciende suavemente pasando junto a las Casas del Hornillo y la Chorrera de Mojonavalle hasta coronar el Collado del Hontanar. La ruta desemboca en la carretera M-611, que se cruzará con precaución para tomar el camino que conduce al Refugio de la Morcuera. Desde allí, el regreso se realizará por el mismo itinerario de ida.

La ruta, que transcurre por pinares de pino albar y pastizales de alta montaña, ofrece unas vistas magníficas del Puerto de la Morcuera, los altos de la Najarra y el Macizo de Peñalara. Se recomienda precaución por la elevada afluencia de senderistas y atención en el cruce con la carretera M-611.

Paisajes incomparables para disfrutar de la bicicleta en torno al Sierra de Guadarrama



TÉRMINOS MUNICIPALES
RASCAFÍA

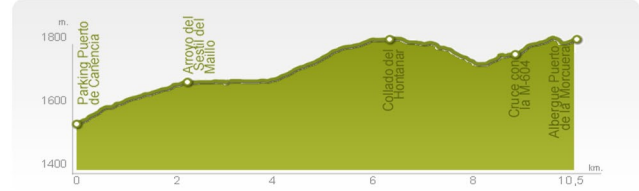

SIERRA DE GUADARRAMA
PARQUE NACIONAL

DATOS

DIFICULTAD:	Alta (rojo)	ÉPOCA:	Todas salvo invierno
INICIO:	Parking Puerto de Canencia		
FINAL:	Albergue Puerto de La Morcuera		
SEÑALIZACIÓN:	SI	PENDIENTE:	5,29 %
TIEMPO A PIE:	Variable (ida y vuelta)	COTA MÍNIMA:	1.505 m
LONGITUD:	14,1 Km (ida y vuelta)	COTA MÁXIMA:	1.735 m
VISITAS GUIADAS:	No		
RECOMENDACIONES:	Precaución. Alta afluencia de senderistas.		

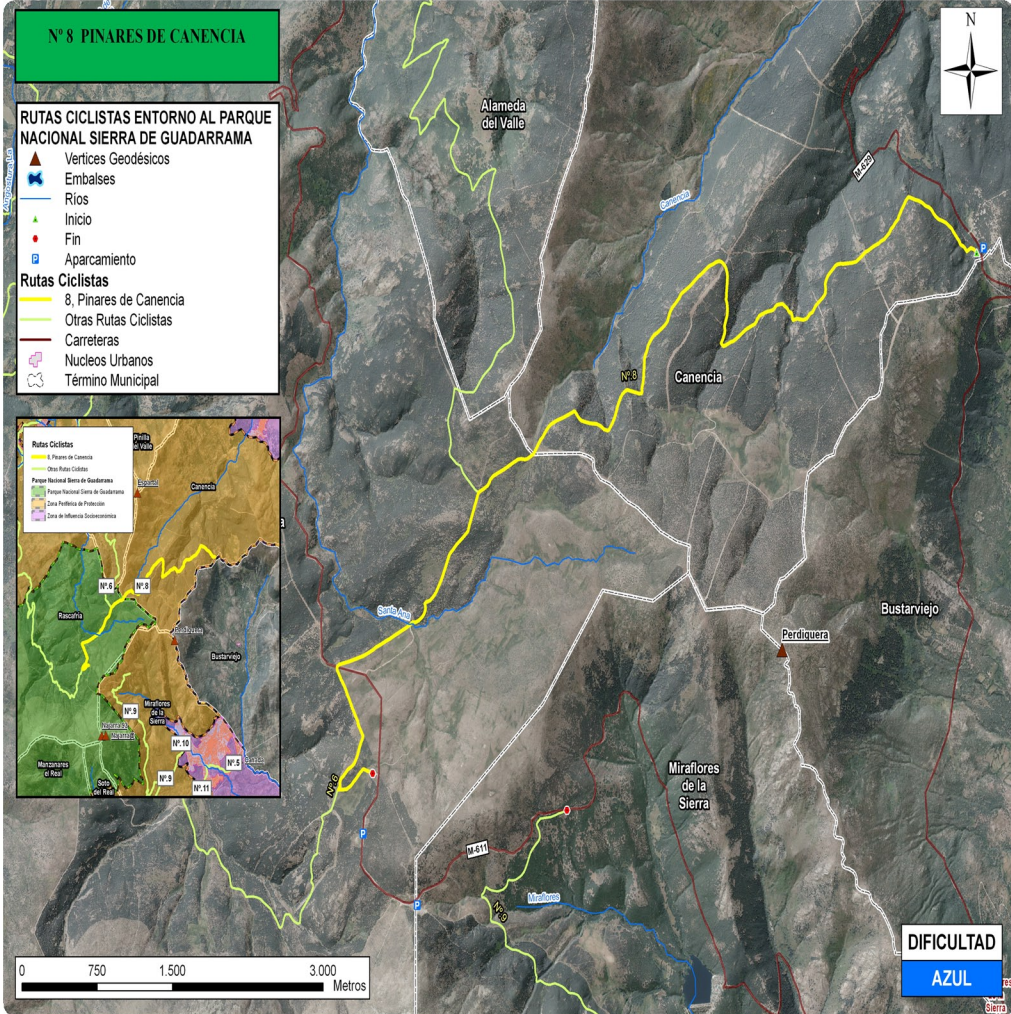

ELEMENTOS DE INTERÉS

- PASTIZALES DE ALTA MONTAÑA
- PINARES DE PINO ALBAR
- FUENTE CANENCIA
- VISTAS DEL VALLE
- FUENTE COSSÍO